* NAME GEÄNDERT

COMIC: MARKUS KÖNINGER
TEXT: JENS WIESNER

UNCHARTED WATERS

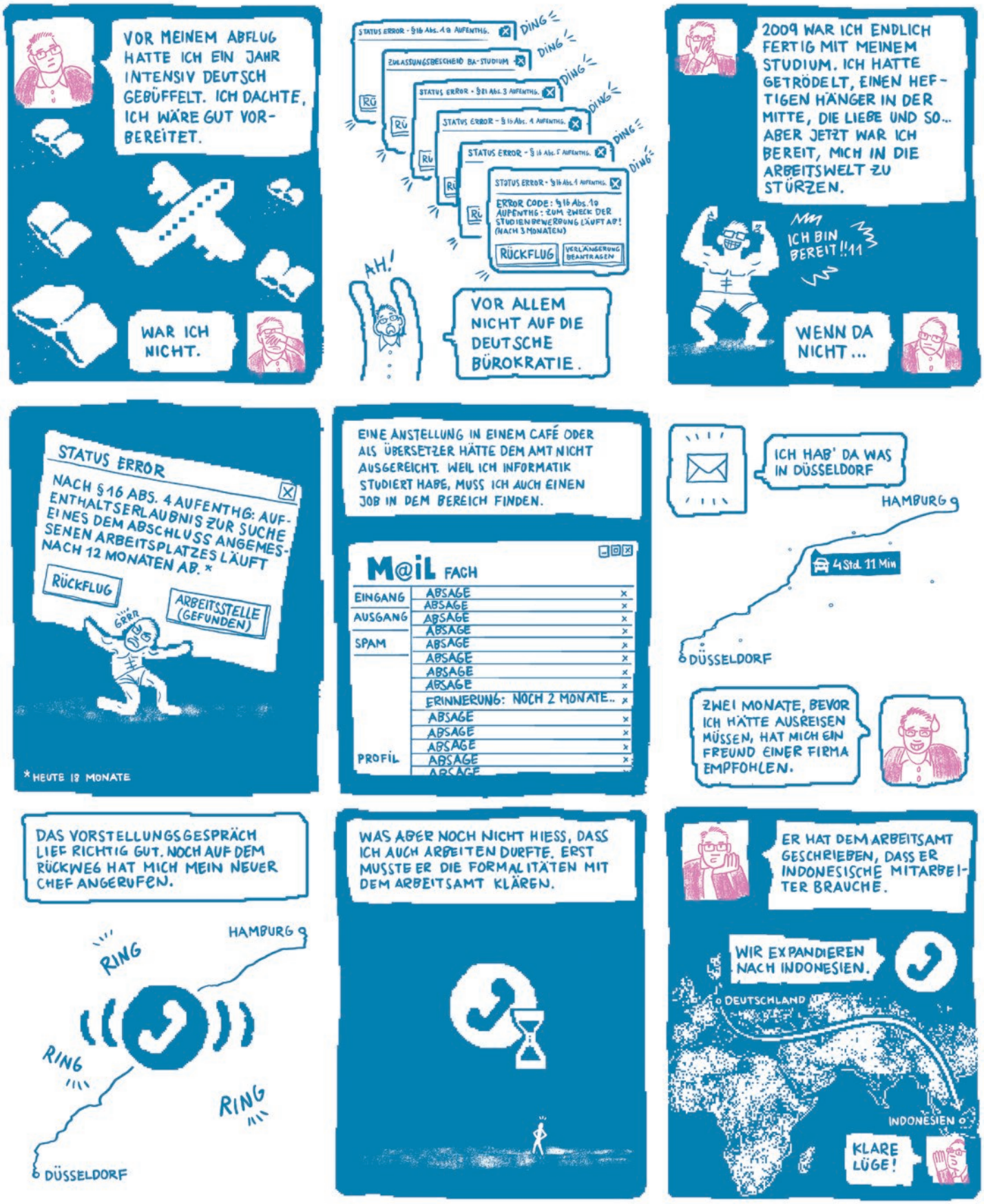
VOR MEINEM ABFLUG HATTE ICH EIN JAHR INTENSIV DEUTSCH GEBÜFFELT. ICH DACHTE, ICH WÄRE GUT VORBEREITET.
WAR ICH NICHT.
STATUS ERROR - §16 Abs. 1a AUFENTHG.
ZULASSUNGSBESCHEID BA-STUDIUM
STATUS ERROR - §21 Abs. 3 AUFENTHG.
STATUS ERROR - §15 Abs. 4 AUFENTHG.
STATUS ERROR - §15 Abs. 5 AUFENTHG.
STATUS ERROR - §16 Abs. 1 AUFENTHG.
ERROR CODE: §16 Abs. 1a AUFENTHG: ZUM ZWECK DER STUDIENBEWERBUNG LÄUFT AB! (NACH 3 MONATEN)
RÜCKFLUG
VERLÄNGERUNG BEANTRAGEN
DING
AH!
VOR ALLEM NICHT AUF DIE DEUTSCHE BÜROKRATIE.
2009 WAR ICH ENDLICH FERTIG MIT MEINEM STUDIUM. ICH HATTE GETRÖDELT, EINEN HEFTIGEN HÄNGER IN DER MITTE, DIE LIEBE UND SO... ABER JETZT WAR ICH BEREIT, MICH IN DIE ARBEITSWELT ZU STÜRZEN.
ICH BIN BEREIT!!11
WENN DA NICHT ...
STATUS ERROR
NACH §16 ABS. 4 AUFENTHG: AUFENTHALTSERLAUBNIS ZUR SUCHE EINES DEM ABSCHLUSS ANGEMESSENEN ARBEITSPLATZES LÄUFT NACH 12 MONATEN AB. *
RÜCKFLUG
ARBEITSSTELLE (GEFUNDEN)
GRRR
*HEUTE 18 MONATE
EINE ANSTELLUNG IN EINEM CAFÉ ODER ALS ÜBERSETZER HÄTTE DEM AMT NICHT AUSGEREICHT. WEIL ICH INFORMATIK STUDIERT HABE, MUSS ICH AUCH EINEN JOB IN DEM BEREICH FINDEN.
M@iL FACH
EINGANG
AUSGANG
SPAM
PROFIL
ABSAGE
ERINNERUNG: NOCH 2 MONATE...
ICH HAB' DA WAS IN DÜSSELDORF
HAMBURG
4 Std. 11 Min
DÜSSELDORF
ZWEI MONATE, BEVOR ICH HÄTTE AUSREISEN MÜSSEN, HAT MICH EIN FREUND EINER FIRMA EMPFOHLEN.
DAS VORSTELLUNGSGESPRÄCH LIEF RICHTIG GUT. NOCH AUF DEM RÜCKWEG HAT MICH MEIN NEUER CHEF ANGERUFEN.
RING
HAMBURG
RING
RING
DÜSSELDORF
WAS ABER NOCH NICHT HIESS, DASS ICH AUCH ARBEITEN DURFTE. ERST MUSSTE ER DIE FORMALITÄTEN MIT DEM ARBEITSAMT KLÄREN.
ER HAT DEM ARBEITSAMT GESCHRIEBEN, DASS ER INDONESISCHE MITARBEITER BRAUCHE.
WIR EXPANDIEREN NACH INDONESIEN.
DEUTSCHLAND
INDONESIEN
KLARE LÜGE!

NACH WEITEREN DREI WOCHEN HAT DAS TELEFON ENDLICH WIEDER GEKLINGELT.

DAS ARBEITSAMT HAT ABGELEHNT.

FÜR 2.600 EURO BRUTTO IM MONAT DÜRFEN WIR DICH NICHT BESCHÄFTIGEN.

MIST!

OH, NEIN!

VERDAMMT!

WAS JETZT!?

WEIL ICH KEIN EU-BÜRGER BIN, DURFTE MICH MEIN NEUER CHEF NUR EINSTELLEN, WENN KEIN GLEICH QUALIFIZIERTER BEWERBER AUS DEUTSCHLAND ODER EUROPA IN FRAGE KOMMT.*

*FÄLLT HEUTE FÜR ABSOVENTEN DEUTSCHER HOCHSCHULEN WEG.

ABER DU HAST GLÜCK. DU BEKOMMST 3.000.

SCHON VERRÜCKT. DIE REGEL, DIE DEN DEUTSCHEN ARBEITSMARKT VOR LOHNDUMPING SCHÜTZEN SOLL, HAT MIR AUSLÄNDER MEHR GEHALT VERSCHAFFT.

IM JULI KONNTE ICH ANFANGEN.

ALLERDINGS MUSSTE ICH MEINE KONTOAUSZÜGE EIN PAAR MAL VORZEIGEN, UM ZU BEWEISEN, DASS ICH DIE 3.000 WIRKLICH REGELMÄSSIG KRIEGE.

DIE ERSTEN TAGE IN DÜSSELDORF HABE ICH ZIEMLICH GEHASST. MAN FÄNGT JA WIEDER BEI NULL AN, OHNE FREUNDE.

ABER ICH HABE MICH DANN DOCH SCHNELL EINGEWÖHNT.

FÜNF JAHRE ZAHLTE ICH NUN SCHON IN DIE DEUTSCHE RENTENVERSICHERUNG EIN.

AUFENTHALTSTITEL

UPDATE VERFÜGBAR:

NIEDERLASSUNGSERLAUBNIS* NACH §9 AUFENTHG

IGNORIEREN

INSTALLIEREN

* DIE ERLAUBNIS, IN DEUTSCHLAND UNBEGRENZT ZU LEBEN UND ZU ARBEITEN.

:(

EIN PROBLEM IST AUFGETRETEN.

ES WIRD VERMUTET, DASS SIE LÄNGER ALS ERLAUBT WÄHREND DES STUDIUMS GEARBEITET HABEN.

UNVERZÜGLICH ALLE UNTERLAGEN DER VERGANGENEN JAHRE IHREM SACHBEARBEITER VORLEGEN!

NA TOLL!

ICH HABE EINFACH ALLE ABRECHNUNGEN, DIE ICH NOCH HATTE, DEM SACHBEARBEITER IN DEN BRIEFKASTEN GEWORFEN.

OK

NEE

HAT ER SICHER NIE GELESEN. REINE SCHIKANE!

ABER ICH HATTE MEINE NIEDERLASSUNGSERLAUBNIS. IM OKTOBER 2013 BIN ICH WIEDER ZURÜCK NACH HAMBURG.

HAMBURG

FÜR MEINE FREUNDIN, DIE DORT STUDIERTE, UND FÜR EINE BESSER BEZAHLTE ARBEIT. AB DA HABE ICH 3.750 EURO VERDIENT.

DIE ARBEIT WAR ABER ZIEMLICH LANGWEILIG.

IN MEINER FREIZEIT HABE ICH ANGEFANGEN, MIT MEINER FREUNDIN UND IHREM UNI-KOLLEGEN EINE EIGENE APP ZU ENTWICKELN.

SIE HABEN GEWONNEN!

$ 10.000 STARTKAPITAL!!!!!!!!!

IGNORIEREN

ANNEHMEN

IM JUNI 2015 HABEN WIR BEI EINEM WETTBEWERB FÜR STARTUPS GEWONNEN. DAS WAR **DIE** GELEGENHEIT SICH SELBSTSTÄNDIG ZU MACHEN.

IN DEUTSCHLAND IST DAS GAR NICHT SO EINFACH ... UND IM VERGLEICH ZU INDONESIEN RICHTIG TEUER!

MONATLICHE USt.-VORANMELDUNG

INVESTORENSUCHE

GEWERBEANMELDUNG

STEUERRECHT

HANDELSREGISTEREINTRAG

RECHTSFORM WÄHLEN

GBR
UG
AG
GMBH
LIMIT

ABBRECHEN

STATUSABFRAGE

STARTUP GRÜNDEN IN

DEUTSCHLAND
USA
INDONESIEN
CHINA

ABBRE

OK

ZURÜCK NACH INDONESIEN? AUSGERECHNET JETZT, WO ICH BLEIBEN DURFTE?

EHRLICH GESAGT HATTE ICH SCHON LÄNGER DARÜBER NACHGEDACHT. MEINE FREUNDIN IST JA AUCH AUS INDONESIEN. AUSSERDEM HABE ICH ES GEHASST, MEINE ELTERN SO SELTEN ZU SEHEN.

STATUSABFRAGE

STARTUP WIRKLICH IN »INDONESIEN« GRÜNDEN?

ZURÜCK

OK & NLE* VERLIEREN

* NLE = NIEDERLASSUNGSERLAUBNIS

UND DANN HABE ICH GEDACHT:

„SCHEISS AUF ALLES!"

IN INDONESIEN IST ES SOWIESO EINFACHER.

DAS WETTER IN INDONESIEN IST BESTIMMT WARM UND HERRLICH.

NICHT SO KALT WIE HIER.

VIEL ERFOLG!

Alphabet
des Ankommens

Wer mehr wissen will …

Die Zahl indonesischer Studierender in Deutschland ist seit 1985 sehr stabil. Im Durchschnitt beginnen rund 2.200 Indonesier pro Jahr ein Studium. Seit 2012 lässt sich ein starker Aufwärtstrend beobachten: Mit 4.384 Studienanfängern waren es im Wintersemester 2015/2016 so viele wie nie zuvor.

Eine aktuelle Version von „Uncharted Waters“ zum Nachspielen:
http://uwo.ogplanet.com/en/intro.og

Welche indonesischen Start-Ups 2017 das Rennen machen:
https://www.techinasia.com/indonesian-startups-to-watch-2017

Alphabet des Ankommens • Alphabet of Arrival
Dieses Werk ist lizenziert unter einer Creative Commons Namensnennung—Nicht-kommerziell—Keine Bearbeitung 2.0 Deutschland Lizenz.
Abdruck bzw. Verbreitung nur mit Erlaubnis des Deutschen Comicvereins e.V.
This work is licensed under a Creative Commons Attribution—NonCommercial—NoDerivs 2.0 Germany License.
Reprint and duplication with permission of Deutscher Comicverein e.V. only.

alphabetdesankommens.de